

あったか笑顔の

まちづくり

通信

第307号

（ふれあいこうち 社協短信） 社会福祉法人東広島市社会福祉協議会 河内支所 TEL（420-7011）



◆ 第26回 河内福祉ふれあいまつりを開催しました。

10月26日に、『災害時に役立つ 日頃からの地域のつながりづくり』と題し、広島県自主防災アドバイザーの伊達 富美さんによる講演会を実施しました。

ひろしまマイ・タイムラインを使いながら、今日と同じような明日を迎えるための心がまえを学びました。



講師：伊達富美さん



マイ・タイムライン作成中！



参加者 58名



ロビー展示

災害ボランティアセンター



ヘルスメイト河内



動体視力チェック

☆起震車による地震体験を実施☆

午前中は入野小学校と河内小学校の児童が、午後からは、河内保健福祉センター会場に於いて希望者が起震車に乗り地震体験をしました。揺れの恐怖を感じ、地震への備えの必要性を痛感されたのではないのでしょうか。



参加者からは「今日と同じ明日を迎えるために、危機意識をもって災害に備えたい」「日頃からの地域のつながりや声掛けが大切」といった意見がありました。

講演会のテーマでもある『災害時に役立つ日頃からの地域のつながりづくり』の大切さを、多くの皆様に考えていただく良い機会となりました。

◆ ご寄付ありがとうございました・・・(10月20日～11月22日受付分) (御礼)

みなさまの善意を河内町のために活用させていただきます。

★香典返し★

河戸地区	繁藤 亨一郎 さま
入野地区	近 貞 直 樹 さま
中河内地区	角 本 賢 司 さま
中河内地区	高 橋 典 弘 さま
入野地区	故 清水 美代子さま ご家族
中河内地区	故 駒原 篤美さま ご家族
中河内地区	福 貞 知 昭 さま



▲杉森神社のギンモクセイ

表彰のご紹介 ～おめでとうございます～



○令和4年度 広島県社協会長表彰
民間団体関係功労表彰
東広島市河戸地区社協 古田 正晴 様

長年にわたり、河戸地区社協会長として地域福祉活動の推進に貢献されました。



○令和4年度 東広島市社協表彰
社会福祉活動優秀者
自治組織ふれあいの里戸野 児玉 秀子 様

長年、地域サロン世話人をされ、又、戸野地域の食事ボランティアでは、現在も積極的に活動をされています。



○第24回 東広島健康福祉まつり 福祉標語入選
一般の部 優秀賞
河内町 小田 上野 都 様

入選作品

『お元気ですか 一声かけましょう 助け合いましょう』

◆ 認知症カフェ『サン SUN カフェ』の報告

11/21 に開催したサン SUN カフェには、専門職含め 17 名の方にご参加いただきました。当日は、知人の方と笑顔でおしゃべりを楽しまれる方、室内ゴルフを楽しまれる方、福祉や介護の専門職と交流される方など、参加された皆さんが思い思いの時間を過ごされました。今後も地域の皆さんが明るく笑顔になれるカフェづくりを目指し、開催してまいります。



河内会場は2回目となりました。



室内ゴルフを楽しまれる参加者

◆ 令和4年度 第3回 家族介護教室 の報告

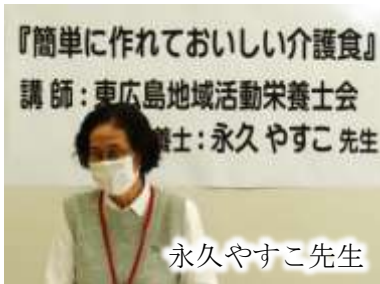

永久やすこ先生



手際のよい皆さんです

～本日の献立～

- 煮やっこ
- ほうれん草と卵のグラタン
- やわらかしゃぶしゃぶ
- かぼちゃの和風マリネ

11/10 に、家族介護教室を開催しました。講師に永久先生をお招きし介護食について説明がありました。先生から、『本人が美味しく、楽しく食べられる調理の工夫が必要です。その人に合わせた切り方の工夫など調理方法を考えましょう。』とご指導いただきました。

◆ 福祉体験学習の実施報告

11/1、11/22 の 2 日間にわたり、河内高校で認知症講座を実施しました。当日は、主任児童委員の方にもご参加いただき、学校と地域の連携も深める事ができました。生徒さんからは「認知症の方をさりげなく見守る事や優しく声をかける事の大切さを学んだ」等の感想がありました。

これからも「認知症になっても安心して暮らせる地域づくり」を目指し、関係機関や施設、地域福祉活動者等と連携し、学校や地域等で認知症への理解を深めていただくための取り組みを推進してまいります。



記憶のつぼの説明



認知症の方への接し方についてロールプレイ学習



東広島市認知症高齢者等見守りシール交付事業の紹介

12月 地区別サロン（予定）

地域名	日程	時間	サロン名	場所
全域	21日 ※第3水曜	10:00	子育てサロン 自由あそび&リースをつくろう!	河内保健福祉センター
河内	8日	10:00	下河内サロン	河内人権センター
	14日	13:30	杉の森サロン	杉森神社社務所
	21日	10:30	友愛サロン	上河内コミュニティホーム
	26日	13:30	上門田サロン	河内人権センター
河戸	13日	10:00	下河戸サロン	河戸老人集会所
	21日	10:00	上河戸サロン(ハッスル会)	河戸地域センター
	2・9・16日	10:00	ほっとほっと	河戸地域センター
宇山	13日	10:00	宇山東サロン	東上集会所
小田	24日	10:00	3の組の日サロン	3の組集会所
入野	4日	13:00	まめかいのう	上郷中2組
	7日	10:00	お姿サロン	鶴亀山集会所
	10・11日	9:00	入野サロン	入野会館
	12日	13:30	鶴亀サロン	鶴亀山集会所
	18日	10:00	元兼サロン	元兼集会所
	21日	9:00	大内原サロン	篁老人集会所

※ 引続き、サロンにお出かけの際は、感染予防対策をおねがいします。
感染状況によっては、サロンの開催日時が変更になる場合があります。

